

Agenzia delle Entrate
CATASTO FABBRICATI
Ufficio provinciale di Ancona

ELABORATO PLANIMETRICO

Compilato da: **Pigliapoco Alessandro**

Iscritto all'albo: **Geometri**

Prov. **Ancona**

N. **01571**

Comune di **Jesi**

Sezione: **Foglio: 64**

Particella: **63**

Protocollo n. **AN0092970** del **31/10/2023**

Dimostrazione grafica dei subalterni

Tipo Mappale n.

del
Scala **1 : 500**

Scheda 1/4

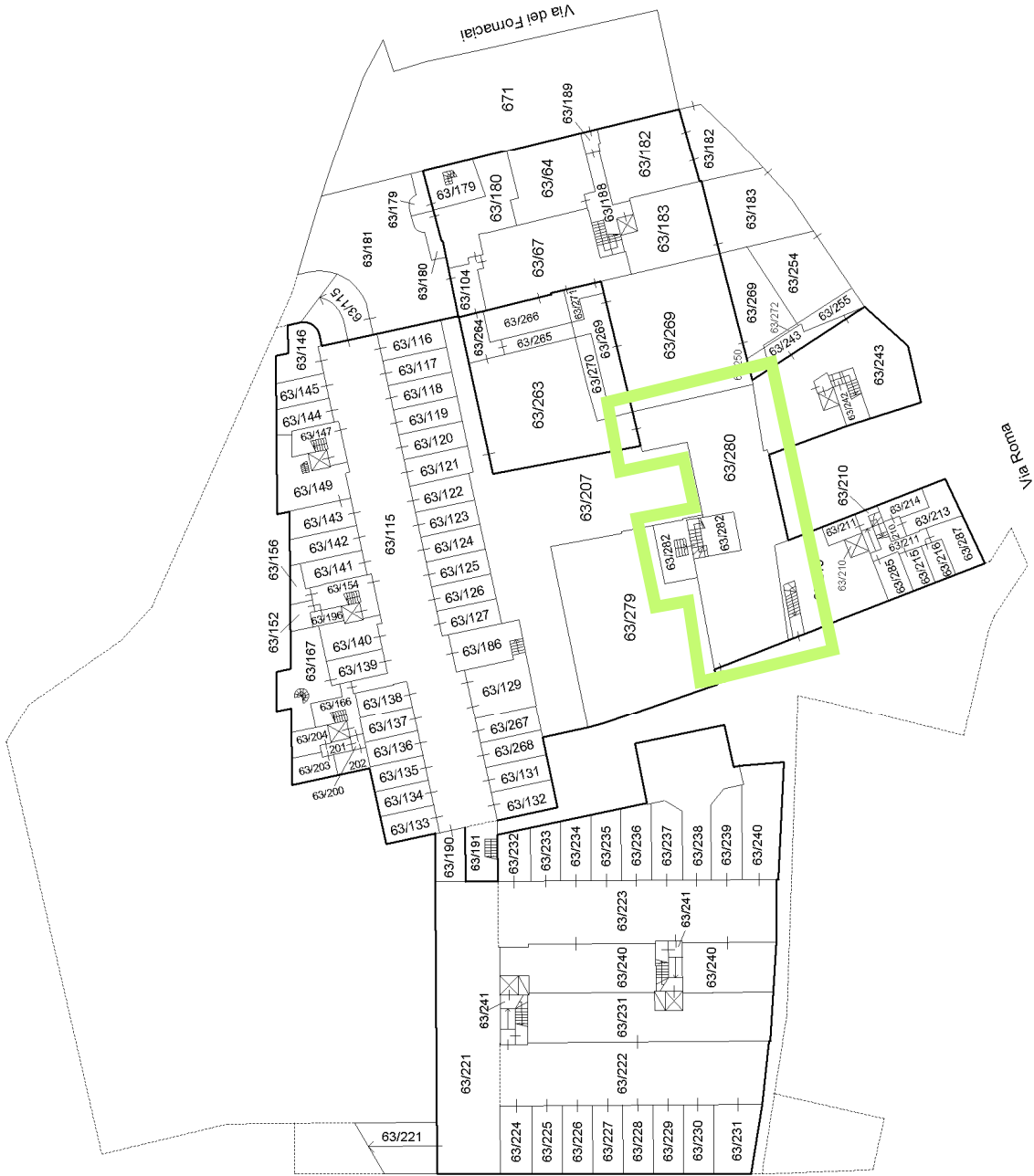

PIANO PRIMO SOTTOSTRADA (da Via Roma e da Via G. Diaschi)
PIANO TERRA (da Via dei Fornaciaci)



ELABORATO PLANIMETRICO

Compilato da: **Pigliapoco Alessandro**

Iscritto all'albo: **Geometri**

Prov. **Ancona**

N. **01571**

Comune di **Jesi**

Sezione: **Foglio: 64**

Particella: **63**

Protocollo n. **AN0092970** del **31/10/2023**

Dimostrazione grafica dei subalterni

Tipo Mappale n.

del
Scala **1 : 500**

Scheda 2/4



ORIENTAMENTO

PIANO TERRA (da Via Roma e da Via G. Diaschi)
PIANO PRIMO (da Via dei Fornacai)

Agenzia delle Entrate
CATASTO FABBRICATI
Ufficio provinciale di Ancona

ELABORATO PLANIMETRICO Compilato da: **Pigliapoco Alessandro** Iscritto all'albo: **Geometri** Prov. **Ancona** N. **01571**
Comune di **Jesi** Sezione: **Foglio: 64** Particella: **63** Protocollo n. **AN0092970** del **31/10/2023**
Dimostrazione grafica dei subalterni Tipo Mappale n. del **Scala 1 : 500**

Scheda 3/4

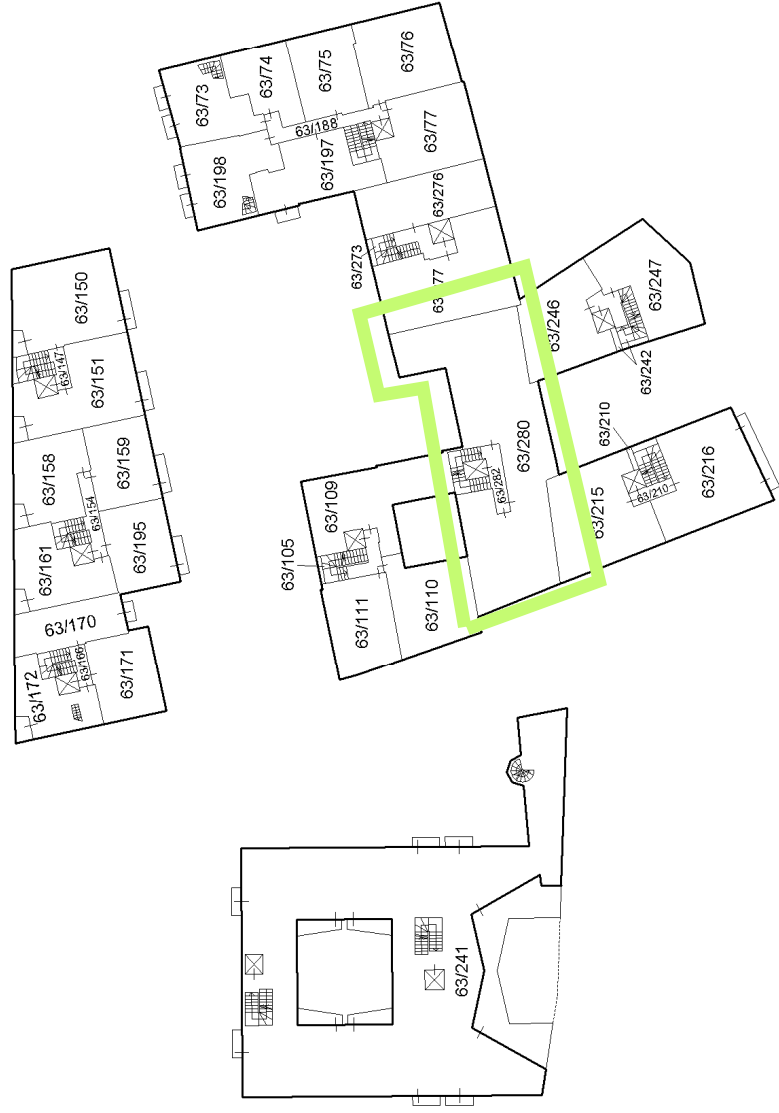

ORIENTAMENTO

PIANO PRIMO (da Via Roma e da Via G. Diaschi)
PIANO SECONDO (da Via dei Fornaciaci)

ELABORATO PLANIMETRICO

Compilato da: **Pigliapoco Alessandro**

Iscritto all'albo: **Geometri**

Prov. **Ancona**

N. **01571**

Comune di **Jesi**

Sezione: **Foglio: 64**

Particella: **63**

Protocollo n. **AN0092970** del **31/10/2023**

Dimostrazione grafica dei subalterni

Tipo Mappale n. **del**

Scala **1 : 500**

Scheda 4/4

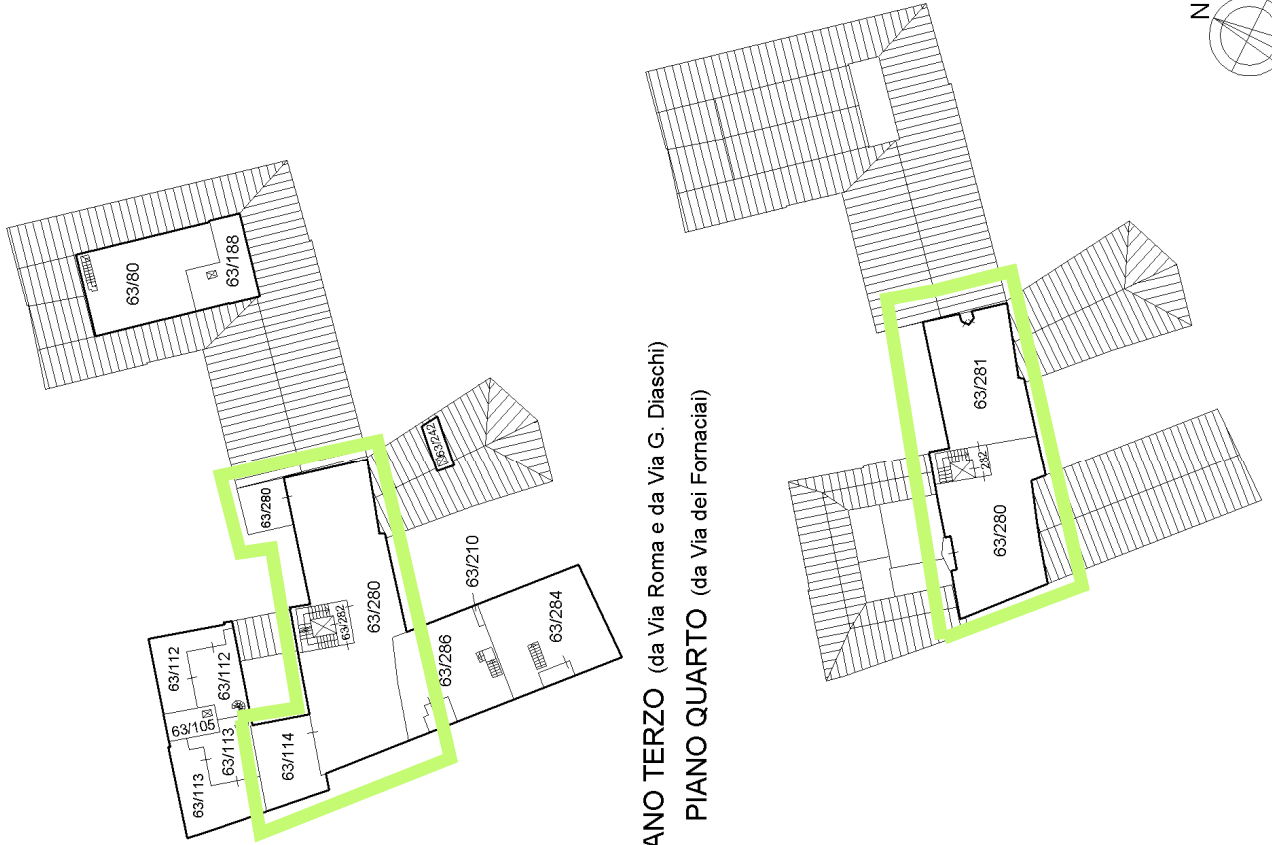

PIANO TERZO (da Via Roma e da Via G. Diaschi)
PIANO QUARTO (da Via dei Fornaciai)

PIANO SECONDO (da Via Roma e da Via G. Diaschi)
PIANO TERZO (da Via dei Fornaciai)

PIANO QUARTO (da Via Roma e da Via G. Diaschi)
PIANO QUINTO (da Via dei Fornaciai)



Agenzia delle Entrate
CATASTO FABBRICATI
Ufficio provinciale di Ancona

ELABORATO PLANIMETRICO Compilato da: **Pigliapoco Alessandro** Iscritto all'albo: **Geometri** Prov. **Ancona** N. **01571**
Comune di **Jesi** Sezione: **Foglio: 64** Particella: **63** Protocollo n. **AN0092970** del **31/10/2023**
Dimostrazione grafica dei subalterni Tipo Mappale n. del **Scala 1 : 500**

Scheda 1/4

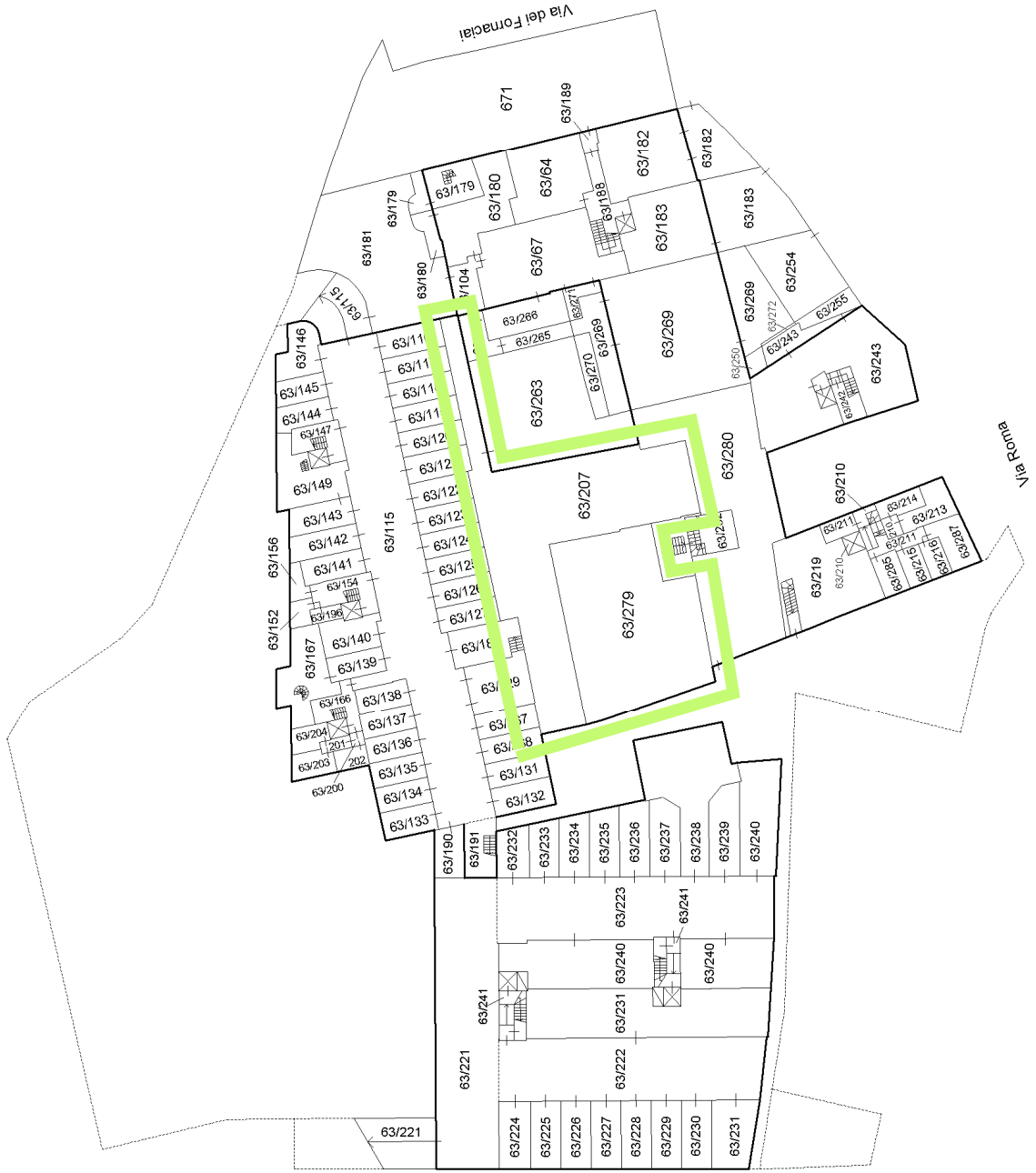

ORIENTAMENTO

PIANO PRIMO SOTTOSTRADA (da Via Roma e da Via G. Diaschi)

PIANO TERRA (da Via dei Fornaciai)

ELABORATO PLANIMETRICO

Compilato da: **Pigliapoco Alessandro**

Iscritto all'albo: **Geometri**

Prov. **Ancona**

N. **01571**

Comune di **Jesi**

Sezione: **Foglio: 64**

Particella: **63**

Protocollo n. **AN0092970** del **31/10/2023**

Dimostrazione grafica dei subalterni

Tipo Mappale n.

Scala **1 : 500**

Scheda 2/4



PIANO TERRA (da Via Roma e da Via G. Diaschi)
PIANO PRIMO (da Via dei Fornacai)



Agenzia delle Entrate
CATASTO FABBRICATI
Ufficio provinciale di Ancona

ELABORATO PLANIMETRICO

Compilato da: **Pigliapoco Alessandro**

Iscritto all'albo: **Geometri**

Prov. **Ancona**

N. **01571**

Comune di **Jesi**

Sezione: **Foglio: 64**

Particella: **63**

Protocollo n. **AN0092970** del **31/10/2023**

Dimostrazione grafica dei subalterni

Tipo Mappale n.

Scala **1 : 500**

Scheda 3/4

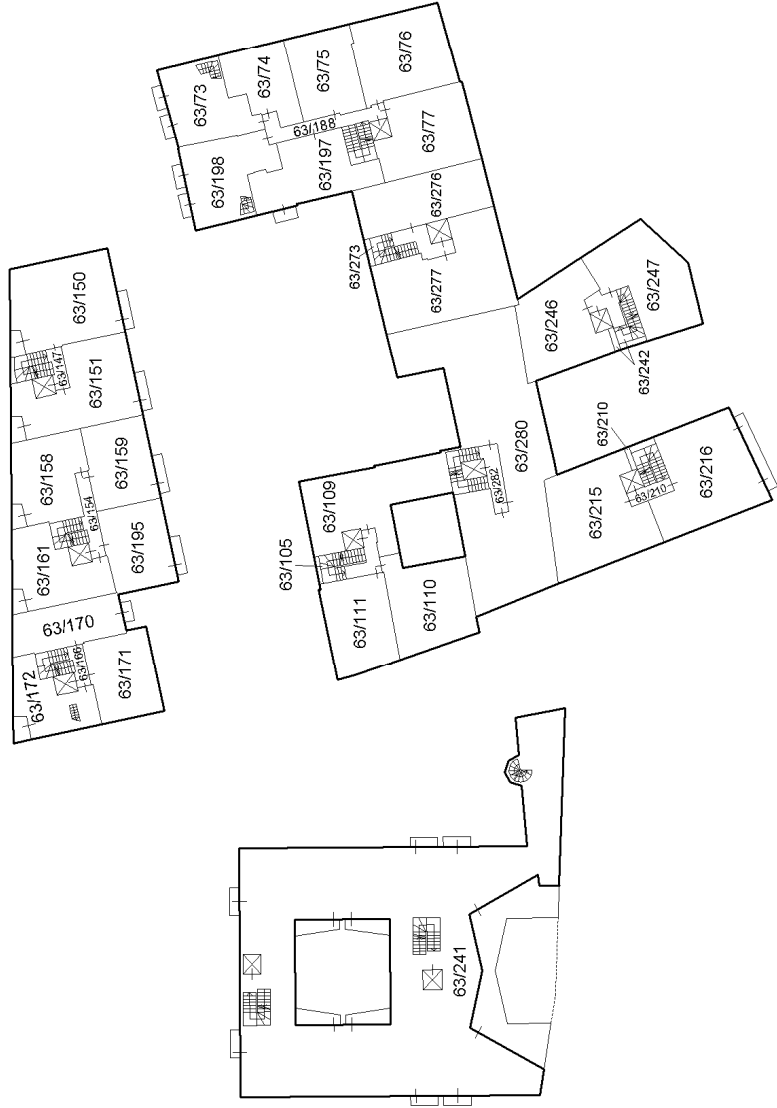

ORIENTAMENTO

PIANO PRIMO (da Via Roma e da Via G. Diaschi)
PIANO SECONDO (da Via dei Fornaciaci)

Scheda 4/4



PIANO TERZO (da Via Roma e da Via G. Diaschi)
PIANO QUARTO (da Via dei Fornaciai)

PIANO QUARTO (da Via Roma e da Via G. Diaschi)
PIANO QUINTO (da Via dei Fornaciai)

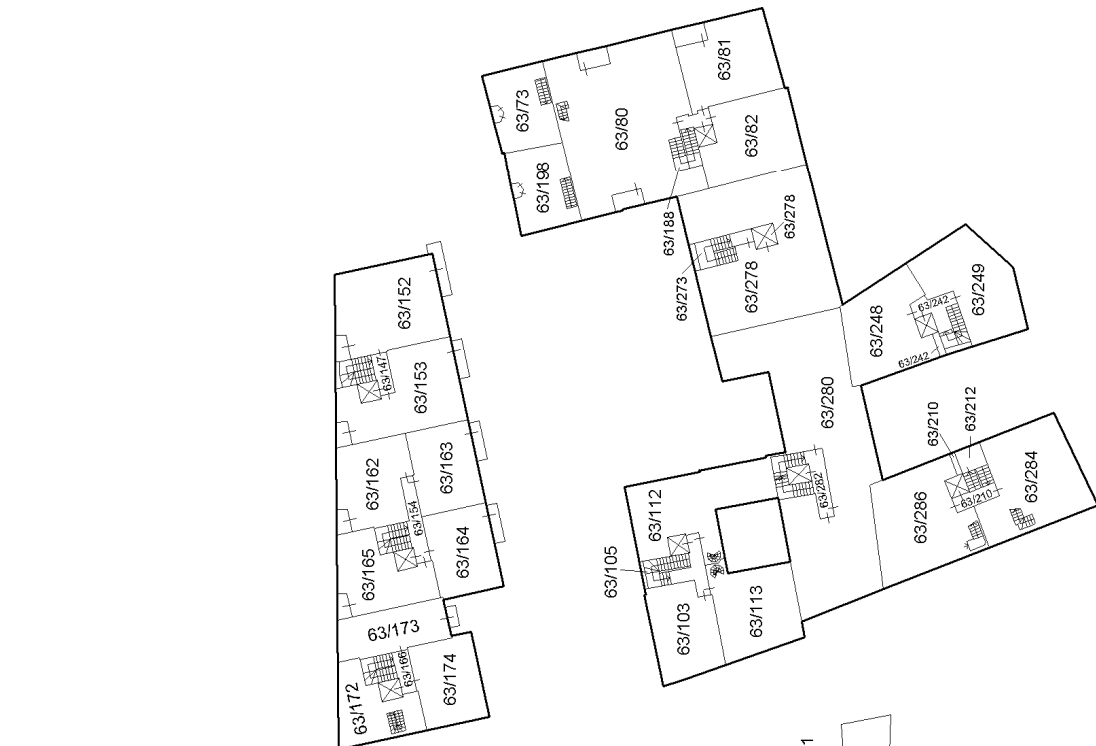

PIANO SECONDO (da Via Roma e da Via G. Diaschi)
PIANO TERZO (da Via dei Fornaciai)